

KALOVÁ JAMA

REZ A-A'

M 1:25

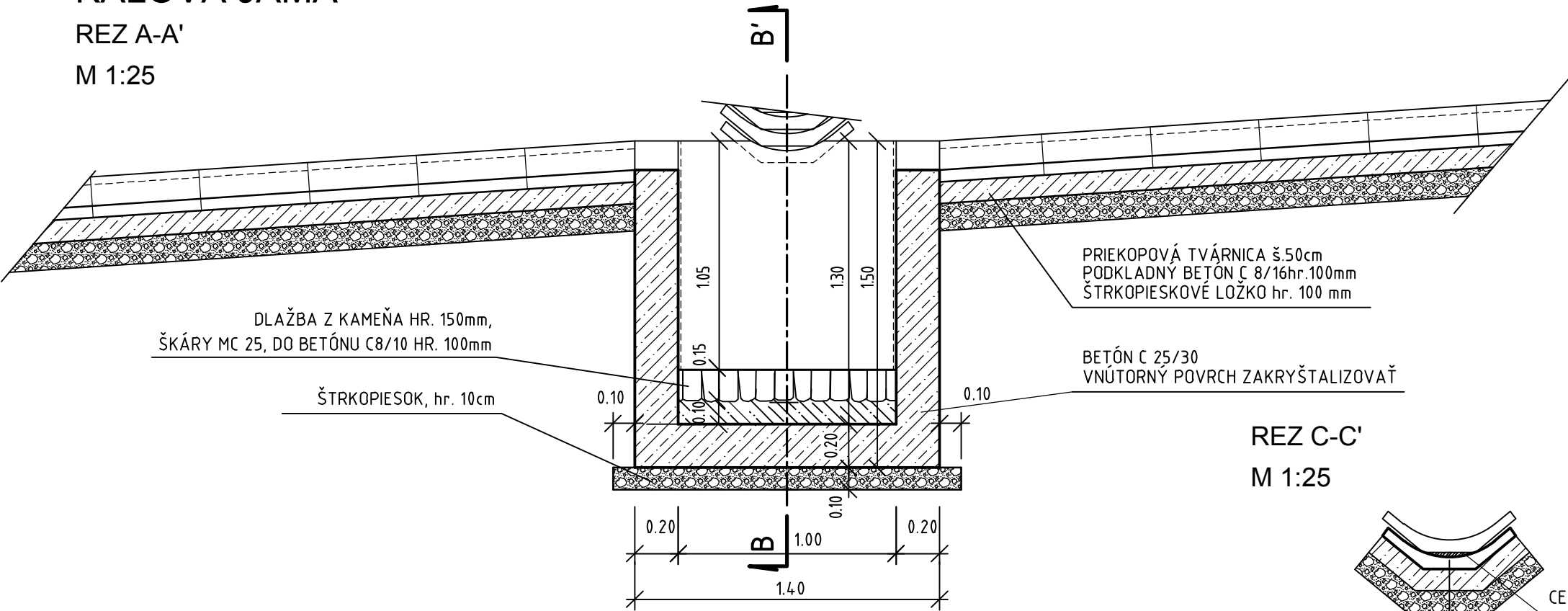

REZ C-C'

M 1:25



PÔDORYS

M 1:25

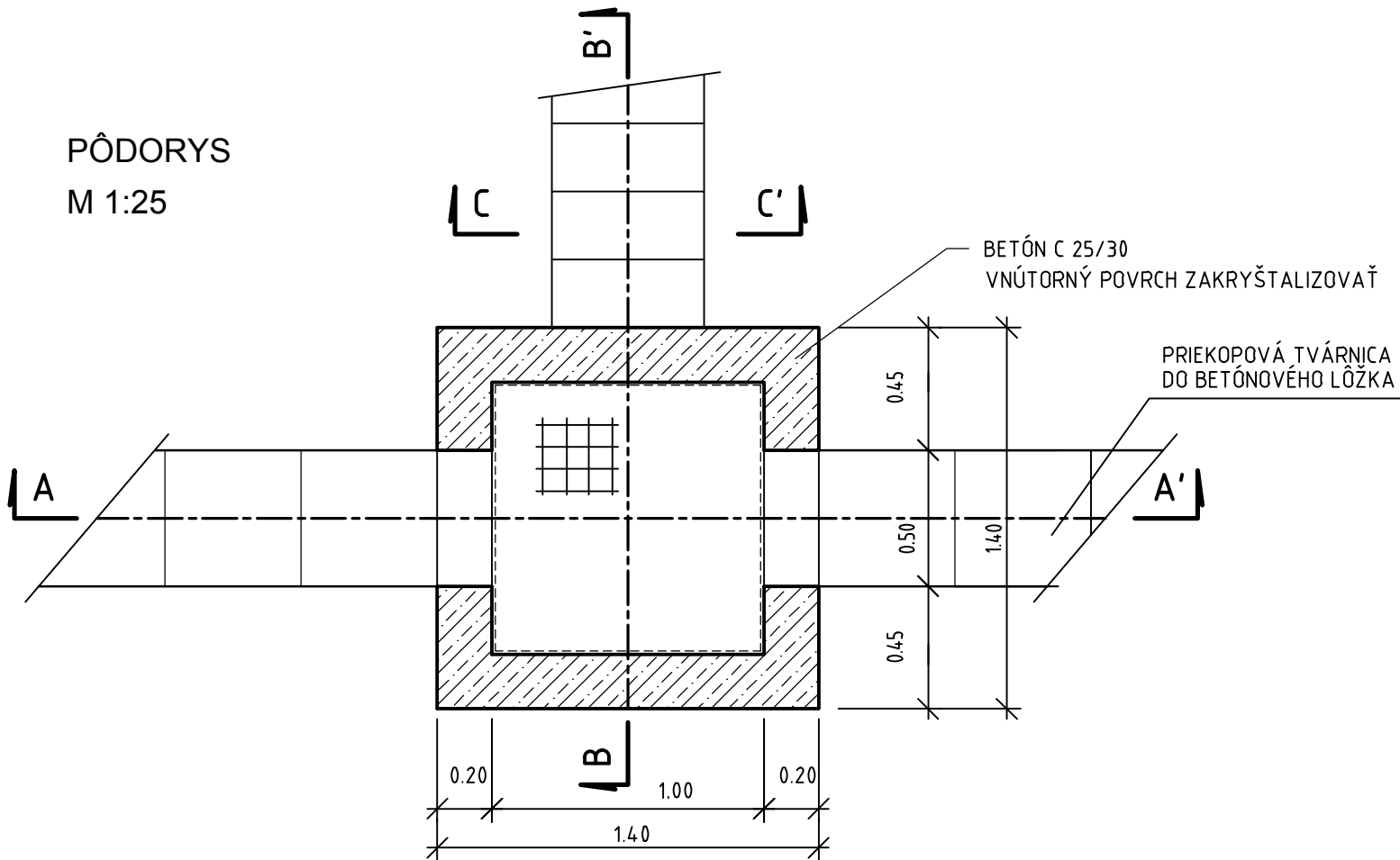

REZ B-B'

M 1:25

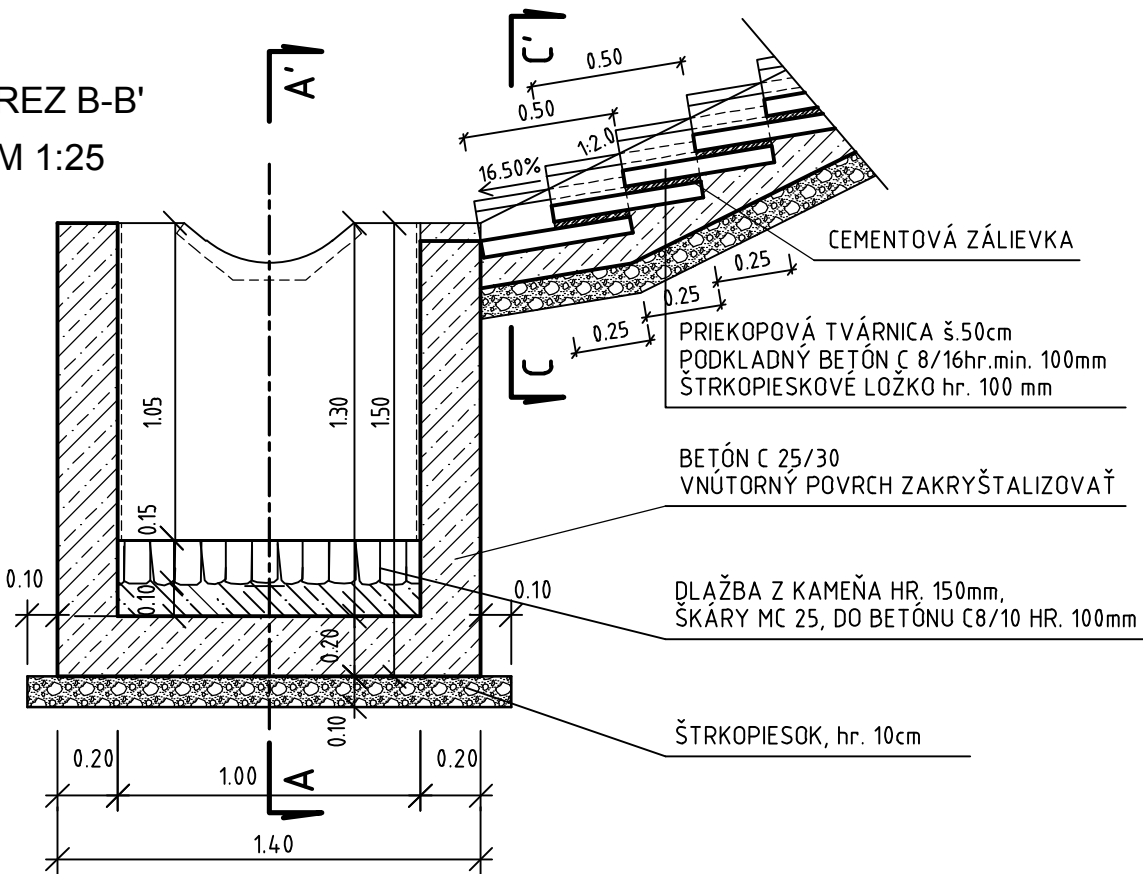

OBJEDNÁVATEL



NÁRODNÁ DIAĽNIČNÁ SPOLOČNOSŤ

DOKUMENTÁCIA NA REALIZÁCIU STAVBY  
133-00

|  |                                     |   |  |  |               |
|--|-------------------------------------|---|--|--|---------------|
| ZÁKAZKA                                |                                     | <div>DIAĽNIČNÝ PRIVÁDZAČ</div> <div>LIETAVSKÁ LÚČKA - ŽILINA</div> <div>I. ETAPA km 0,0 - 3,8</div> |  | <div></div>                       |               |
| ČASŤ STAVBY                            |                                     | 133-00 PRELOŽKA POĽNEJ CESTY v km 3,200 - 3,850   |  | <div>MLETIČOVA 21, P.O. BOX 34</div> <div>820 05 BRATISLAVA 25</div> <div>TEL.: 02/5057 4703, FAX.: 02/5057 4798</div> |               |
| PRÍLOHA                                |                                     | VÝKRES KALOVEJ JAMY   |  | STUPEŇ   | ČÍSLO ZÁKAZKY |
|  |                                     |   |  | DRS  | 1347/1230     |
| OBJEDNÁVATEĽ                           |                                     | NÁRODNÁ DIAĽNIČNÁ SPOLOČNOSŤ, a.s.  |  | OKRES<br>ŽILINA  |               |
| HLAVNÝ INŽ. PROJ.<br>Ing. Ondrej KUPČO | TECH. KONTROLA<br>Ing. Jaroslav KRČ | SÚRADNICOVÝ SYSTÉM<br>JT SK   |  | KATASTRÁLNE ÚZEMIE:<br>LIETAVSKÁ LÚČKA   |               |
| ZODP. PROJ.<br>Ing. Dušan HESTERA      | VYPRACOVAL<br>Ing. Dušan HESTERA    | VÝŠKOVÝ SYSTÉM<br>Bpv   |  | ČÍSLO PRÍLOHY  | SÚPRAVA       |
| DÁTUM<br>05.2015                       | FORMÁT<br>3 x A4                    | MIERKA<br>1:50  |  | 7.4  |               |